

Maison individuelle en bois avec vue sur le lac

Mörschwil, CH



Données du projet

Maître d'ouvrage	Privatif
Architecture	FORTIMO AG
Type de projet	Construction de maison individuelle
Type de construction	Construction à ossature bois
Prestations	Construction en bois
Réalisation	2016
Lieu	Mörschwil
Pays	Suisse

Maison individuelle aux formes claires avec vue sur le lac de Constance

C'est pratique lorsque le maître d'ouvrage et l'architecte forment une seule et même personne regroupant l'expertise requise! Le maître d'ouvrage et architecte a contacté Blumer-Lehmann AG dès les premières phases du projet pour bénéficier de nos conseils, d'une étude d'une construction en bois et d'une étude de la statique. La conception détaillée et la planification de la construction en bois ont ensuite été réalisées par une petite équipe travaillant en étroite collaboration. Nous avons produit les éléments de toit, de cloison et de plancher en bois. Nous nous sommes également chargés de la conception, de la fabrication, de l'installation de l'escalier, du rez-de-chaussée à l'étage, ainsi que du revêtement de la façade.

Contact particulier



Marco Gemperle

Ventes des bâtiments résidentiels |
Construction en bois | Suisse

T +41 71 388 58 55

marco.gemperle@blumer-lehmann.com

Maison individuelle en bois avec vue sur le lac

Mörschwil, CH



Des lignes claires caractérisent le bâtiment

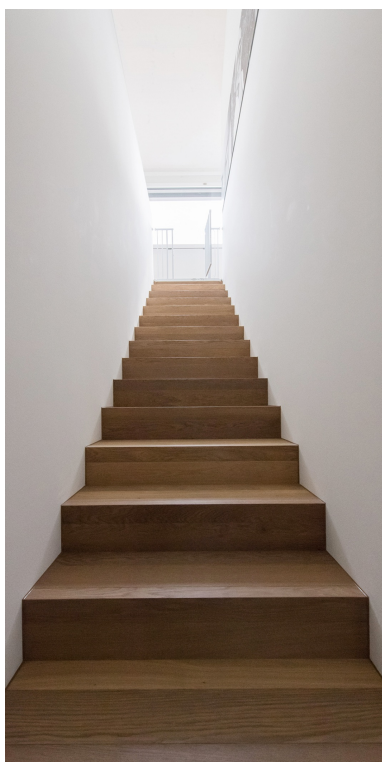

Escalier en chêne huilé

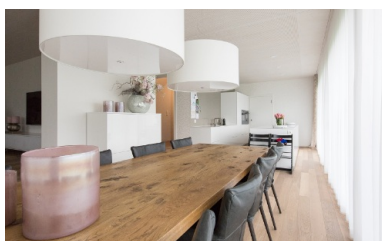

Espace de vie généreux

Grandes baies vitrées pour un maximum de lumière du jour